

## Company Profile

# PT CAPSLOG CARGO INDONESIA

*“Percayakan logistik & kargo  
anda pada kami”*



## Sejarah Perusahaan

PT Capslog Cargo Indonesia, adalah perusahaan penyedia jasa logistic dan kargo yang didirikan pada tahun 2026, namun demikian, telah cukup lama beroperasi di Indonesia melalui subsidiari yang berperan sebagai perusahaan operator, yakni PT Kaliurang Bumi Lestari dan CV Cahaya Tiga Putra Jaya yang sudah beroperasi sejak tahun 2020, yang kemudian terus mengembangkan layanan terbaiknya untuk menjadi perusahaan logistic dan kargo terdepan di Indonesia.

Perusahaan kami berkantor di kawasan industri dan perkantoran, tepatnya di Jl. Raya Juanda, Semabung, Sidoarjo, Jawa Timur. Sejak tahun 2020 hingga saat ini, perusahaan kami telah memiliki puluhan pelanggan tetap, baik dari kalangan korporasi maupun perseorangan.

Untuk itu, kami terus berupaya berkomitmen memberikan pelayanan terbaik kepada semua pelanggan dengan harapan penjualan terus bertumbuh dan meningkat setiap tahunnya, sehingga dapat memberikan manfaat kepada semua pihak, perusahaan, stake holder, pengguna layanan kami maupun masyarakat luas.



## Visi

**Menjadi** perusahaan logistik terdepan yang Simple, Smart dan Secure, dengan jaringan terpercaya di Indonesia yang mampu memberikan manfaat kepada semua pihak, perusahaan, stake holder, pengguna layanan kami maupun masyarakat luas.

## Misi

**Menyediakan** layanan logistik modern dan terintegrasi (end to end).

**Mengembangkan** jaringan usaha hingga 10 cabang di Indonesia dengan dukungan sistem IT yang solid.

**Membangun** armada kuat dan modern hingga 50 unit.

**Menciptakan** kesejahteraan karyawan melalui sistem kerja yang adil, profesional, dan berkelanjutan.

**Memberikan** dampak positif bagi masyarakat melalui peluang kerja dan kontribusi sosial.

## Keunggulan

**Simple:** Proses mudah, transparan, dan praktis.

**Smart:** Didukung teknologi dan sistem IT yang solid.

**Secure:** Barang aman sampai tujuan.

**Terintegrasi:** Layanan lengkap dari pengiriman, penyimpanan, hingga distribusi.

**Customer Oriented:** Layanan ramah dan fleksibel sesuai kebutuhan pelanggan.

# Legalitas

**NOTARIS**  
**NPAK (NOTARIS PEMBUAT AKTA KOPERASI)**  
**ZULFAHMY YANUAR ADAM, SH., M.Kn.**

SK, Menteri Hukum Dan Hak Asasi Manusia Republik Indonesia  
 Nomor : AHU-00065.AH.02.01.TAHUN 2020  
 Tanggal 28 Januari 2020

SK, Notaris Pembuat Akta Koperasi  
 24/KEP-NPAK/DEP.1/X/2020, Tanggal 20 Oktober 2020

---

SALINAN / GROSE

Akta : **PENDIRIAN PERSEROAN TERBATAS PT CAPSLOG CARGO INDONESIA**

Tanggal : **05 FEBRUARI 2026**

Nomor : **18,-**

**KEPUTUSAN MENTERI HUKUM REPUBLIK INDONESIA**  
**NOMOR AHU-0012717.AH.01.01.TAHUN 2026**  
 TENTANG  
**PENGESAHAN PENDIRIAN BADAN HUKUM PERSEROAN TERBATAS**  
**PT CAPSLOG CARGO INDONESIA**

Menimbang : a. Bahwa berdasarkan Permohonan Notaris ZULFAHMY YANUAR ADAM, sesuai salinan Akta Nomor 18 Tanggal 05 Februari 2026 yang dibuat oleh ZULFAHMY YANUAR ADAM tentang Pendirian Badan Hukum PT CAPSLOG CARGO INDONESIA tanggal 06 Februari 2026 dengan Nomor Pendaftaran 4026020635102032 telah sesuai dengan persyaratan pengesahan Pendirian Badan Hukum Perseroan;  
 b. Bahwa berdasarkan pertimbangan sebagaimana dimaksud dalam huruf a, perlu menetapkan Keputusan Menteri Hukum tentang Pengesahan Pendirian Badan Hukum PT CAPSLOG CARGO INDONESIA.

**MEMUTUSKAN :**

Menetapkan  
**KESATU** : Mengesahkan pendirian badan hukum - PT CAPSLOG CARGO INDONESIA - yang berkedudukan di KABUPATEN SIDOARJO karena telah sesuai dengan Data Format Isian Pendirian yang disimpan di dalam database Sistem Administrasi Badan Hukum sebagaimana salinan Akta Nomor 18 Tanggal 05 Februari 2026 yang dibuat oleh ZULFAHMY YANUAR ADAM, yang berkedudukan di KOTA CILEGON.

**KEDUA** : Modal dasar, modal yang ditempatkan dan modal disetor sebagaimana yang tercantum dalam akta yang disebut pada poin PERTAMA.

**KETIGA** : Jenis Perseroan PMDN FASILITAS.

**KEEMPAT** : Susunan Pemegang Saham, Dewan Komisaris dan Direksi Terlampir.

**KELIMA** : Keputusan ini berlaku sejak tanggal ditetapkan. Apabila ternyata dikemudian hari terdapat kekeliruan maka akan diperbaiki sebagaimana mestinya dan/atau apabila terjadi kesalahan, keputusan ini akan dibatalkan atau dicabut.

Ditetapkan di Jakarta, Tanggal 11 Februari 2026.

a.n. MENTERI HUKUM  
 REPUBLIK INDONESIA  
 DIREKTUR JENDERAL ADMINISTRASI HUKUM UMUM,  
  
 Widodo

DIPENCETAK PADA TANGGAL 11 Februari 2026  
**DAFTAR PERSEROAN NOMOR AHU-0025772.AH.01.11.TAHUN 2026 TANGGAL 11 Februari 2026**

**PEMERINTAH REPUBLIK INDONESIA**  
**PERIZINAN BERUSAHA BERBASIS RISIKO**  
**NOMOR INDUK BERUSAHA: 1802260134849**

Berdasarkan Undang-Undang Nomor 6 Tahun 2023 tentang Penetapan Peraturan Pemerintah Pengganti Undang-Undang Nomor 2 Tahun 2022 tentang Cipta Kerja Menjadi Undang-Undang, Pemerintah Republik Indonesia menerbitkan Nomor Induk Berusaha (NIB) kepada:

1. Nama Pelaku Usaha : PT CAPSLOG CARGO INDONESIA  
 2. Nomor Pokok Wajib Pajak : 100000008311514  
 3. Alamat Kantor : Juanda Harapan Permai Nomor AA.21, Desa/Kelurahan Wedi, Kec. Gedangan, Kab. Sidoarjo, Provinsi Jawa Timur, Kode Pos: 61254

No Telepon : 0811347760  
 Email : capslogcargoindonesia@gmail.com

4. Status Penanaman Modal : PMDN  
 5. Kode Klasifikasi Baku Lapangan Usaha Indonesia (KBLI) : Lihat Lampiran  
 6. Skala Kegiatan Usaha : Usaha Mikro

NIB ini berlaku sebagai:

- Identitas berupa hak akses kepastian; pendaftaran kesepertaan jaminan sosial kesehatan dan jaminan sosial ketenagakerjaan; dan bukti pemenuhan laporan pertama kewajiban Laporan Ketenagakerjaan di Perusahaan (WLKP) di seluruh wilayah Republik Indonesia; dan
- Khusus untuk KBLI dengan klasifikasi risiko rendah tertentu sebagaimana terlampir, NIB merupakan perizinan tunggal yang berlaku sebagai:
  - Sertifikat produk halal, dan
  - Persetujuan penggunaan tanda Standar Nasional Indonesia (SNI) sesuai ketentuan peraturan perundang-undangan.
- Identitas bagi Pelaku Usaha dan bukti registrasi/pendaftaran Pelaku Usaha untuk melakukan kegiatan usaha sesuai ketentuan peraturan perundang-undangan.

Diterbitkan di Jakarta, tanggal: 18 Februari 2026

Menteri Investasi dan Hilirisasi/  
 Kepala Badan Koordinasi Penanaman Modal,  
  
 Ditandatangani secara elektronik

1. Dokumen ini diterbitkan sistem OSS berdasarkan data dari Pelaku Usaha, sehingga dalam sistem OSS, yang menjadi tanggung jawab Pelaku Usaha.

2. Dalam hal terjadi ketidaktepatan isi dokumen ini akan dilakukan perbaikan sebagaimana mestinya.

3. Dokumen ini akan dibundling secara elektronik menggunakan sertifikat elektronik yang diterbitkan oleh BSE-BSSN.

4. Data lengkap Perizinan Berusaha dapat diperoleh melalui sistem OSS menggunakan hak akses.

**npwvp.** KANTOR PELAYANAN PAJAK PRATAMA SIDOARJO UTARA

**1000 0000 0831 1514**

**PT CAPSLOG CARGO INDONESIA**

**JUANDA HARAPAN PERMAI NOMOR AA 21 RT. 005 RW. 004, WEDI, GEDANGAN, KAB. SIDOARJO, JAWA TIMUR**

**TANGGAL TERDAFTAR 18/02/2026**

www.pajak.go.id Pajak Kita Untuk Kita

**npwvp.**

Kartu ini harap disimpan baik-baik dan apabila hilang, agar segera melapor ke Kantor Pelayanan Pajak terdaftar.

NPWP agar dicantumkan dalam hal berhubungan dengan dokumen perpajakan.

Dalam hal Wajib Pajak pindah domisili, supaya melaporkan diri ke Kantor Pelayanan Pajak lama atau Kantor Pelayanan Pajak baru.

Seluruh layanan perpajakan tidak dipungut biaya.

KEMENTERIAN KEUANGAN  
 DIREKTORAT JENDRAL PAJAK

# Struktur Organisasi

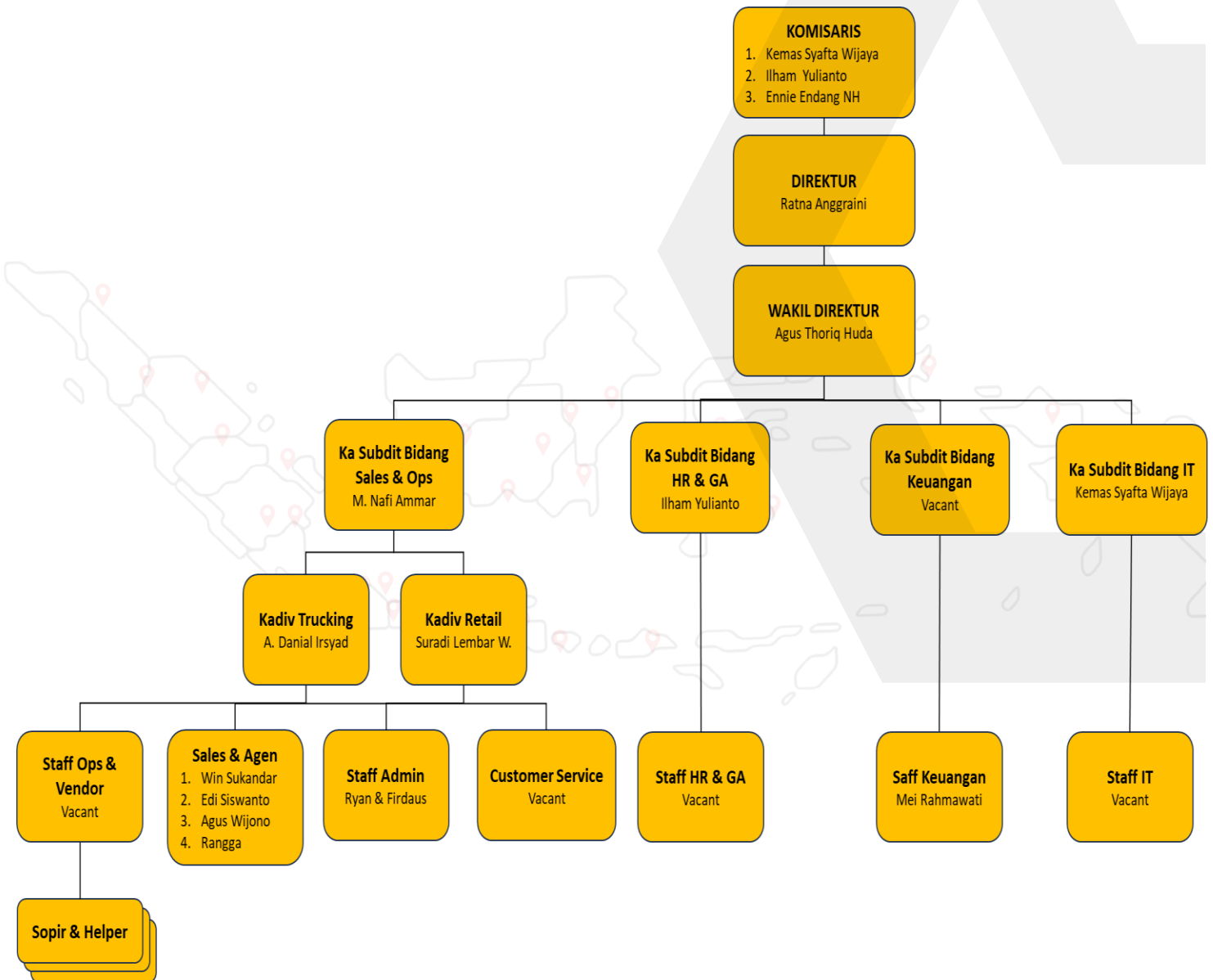

## Layanan

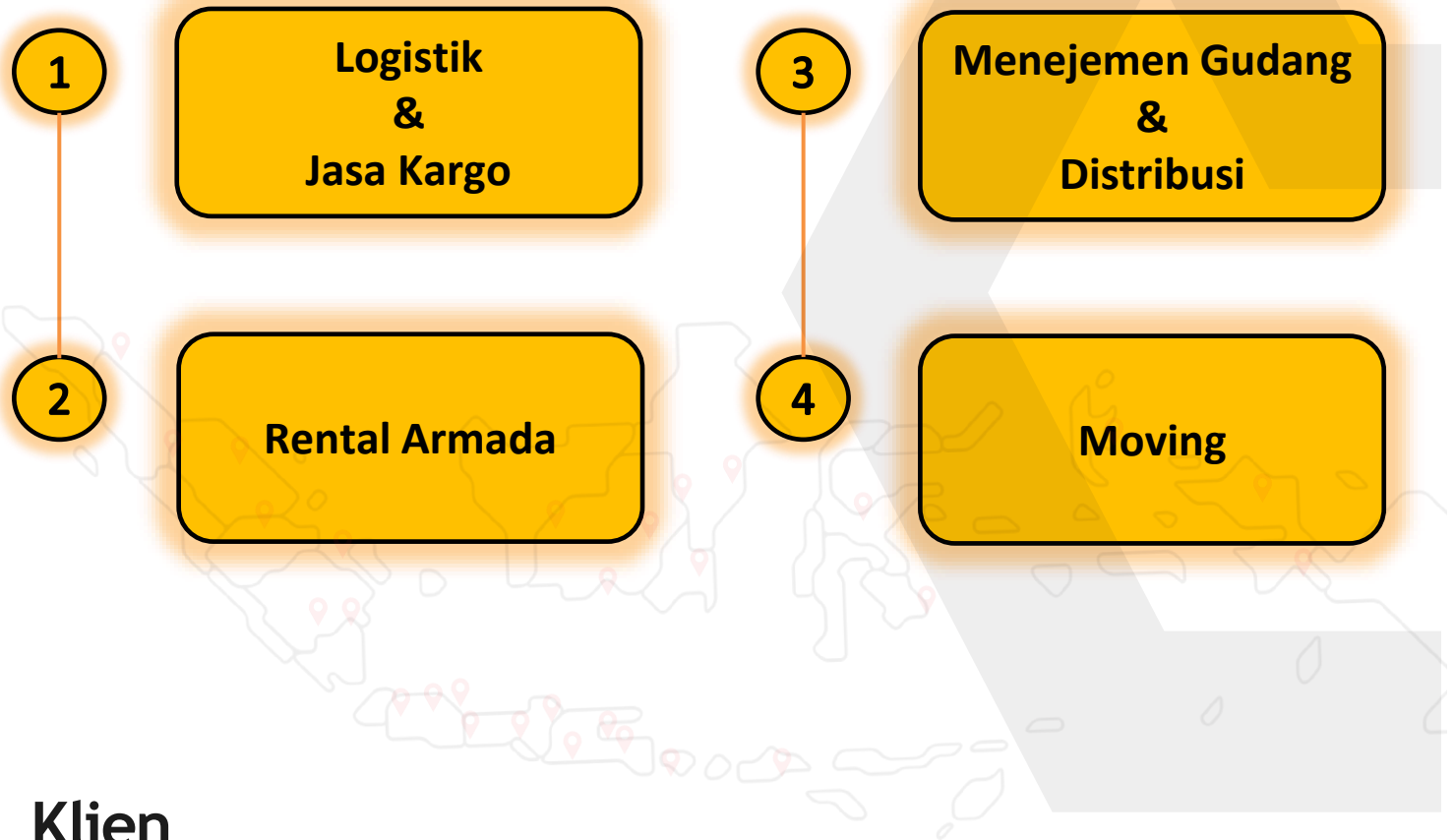

## Klien



# Jaringan



**Kami melayani seluruh lini rantai pasok (*supply chain*) dari hilir ke hulu.**

**Semua layanan ini kami desain agar saling terhubung, membentuk ekosistem logistik yang efektif, efisien, fleksibel dan berdaya saing tinggi.**



Kantor Pusat & Pool Armada : Jl. Raya Bandara Juanda, Pool Arumdalu, Semabung, Sidoarjo

Kantor Cabang Malang : Jl. Raya Jetis Sengkaling No. 17, Dau, Malang

Kantor Cabang Jember : Jl. Brawijaya No. 56, Jubung, Sukorambi, Jember

Kantor Cabang Bogor : Jl. Arkadia Bukit Dago III Blok A8 No.8, Rawakalong, Kec. Gn. Sindur, Kabupaten Bogor



Website : [compro.capslogcargo.com](http://compro.capslogcargo.com)

Email : [info@capslogcargo.com](mailto:info@capslogcargo.com)



082142189212 (M. Naafi Ammar)

082338222721 (A. Danial Irsyad)

085236395069 (Suradi L.W)

085182022190 (Win Sukandar)

085102927800 (Edi Siswanto)

085212343099 (Rangga)

085774109028 (Irdha)